

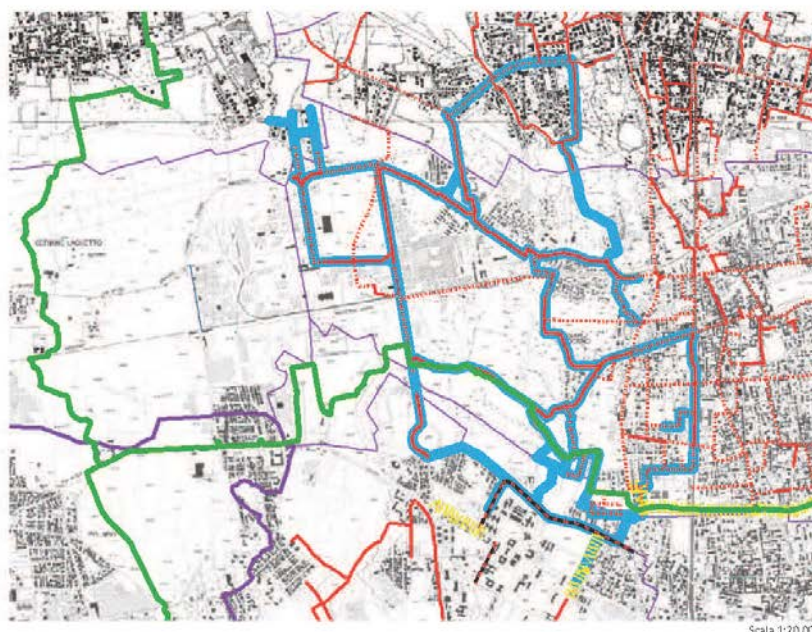

Green Lane. Da Como a Milano: parchi, ville, palazzi storici, 100 punti di interesse da raggiungere a piedi o in bicicletta partendo o passando dal parco Collodi.

L'11 aprile 2017 4 Amministrazioni Comunali (Bovisio Masciago, Cesano Maderno, Limbiate e Seveso) e 9 Associazioni (Associazione Sacra Famiglia, Coltiviamo Cesano, Noi per Cesano, Orti della Snia, Comitato Ambiente di Bovisio Masciago, **Natur&**, Legambiente di Seveso, Più Limbiate Meno Cemento) hanno firmato un protocollo di intenti Green Lane Brianza Ovest per la realizzazione di un percorso ciclopedonale che connette le ciclabili dei 4 Comuni per rendere raggiungibili a piedi o in bicicletta più di 30 punti di interesse tra cui il Parco Collodi, il parco di Mombellino di Bovisio, la **Villa Dho di Seveso**, l'Oasi Lipu, La villa Crivelli di Limbiate, il corridoio del Biulé, ecc. Primo tassello della Green Lane. Un nuovo impegno da perseguire nei prossimi anni per migliorare la qualità ambientale e urbana del nostro territorio...sull'esempio della ciclabile e del relativo parco Lineare di via Monteverdi inaugurati nel 2015 con la bicicletta "Green Lane" che poi ha dato il nome a questo nuovo progetto, cfr. www.quartieresacrafamiglia.it.

TAVOLA DI INQUADRAMENTO PROGETTO "GREEN LANE BRIANZA OVEST"



LEGENDA

GREEN LANE

■ itinerario GREEN LANE

Ciclovie regionali

■ ciclovie regionali PCIR 5 Via dei Pellegrini e PCIR 14 Greenway Pedemontana

Comune di Cesano Maderno

■ percorso esistente

■ percorso di progetto

■ itinerari ciclabili oggetto di richiesta di finanziamento POR-FESR (non finanziato)

Comune di Limbiate

■ pista ciclabile

■ strada locale ciclabile

■ itinerari ciclabili oggetto di richiesta di finanziamento POR-FESR (non finanziato)

Comune di Seveso

■ percorsi ciclopedonali esistenti, percorsi ciclopedonali interni a parchi, isole ambientali, campestri

■ percorsi ciclopedonali proposti in sede propria

Confini amministrativi provinciali e comunali

■ confini provinciali

■ confini comunali

LE FONTI DEI DATI

Ciclovie regionali : shapefile acquisito da geoportale Regione Lombardia

Comune di Cesano Maderno : shapefile PGT e itinerari ciclabili oggetto di richiesta di finanziamento POR-FESR trasmessi dal Comune

Comune di Limbiate : shapefile piste ciclopedonali esistenti e itinerari ciclabili oggetto di richiesta di finanziamento POR-FESR trasmessi dal Comune

Comune di Seveso : shapefile mobilità dolce PG TU trasmesso dal Centro Studi FIM

Confini amministrativi provinciali e comunali : shapefile da repertorio Provincia di Monza e Brianza

Se sei interessato a seguire il progetto scrivici a sfamiglia@gmail.com e lasciaci i tuoi dati